# Príloha 2: Koordinačná situácia

M 1:1500

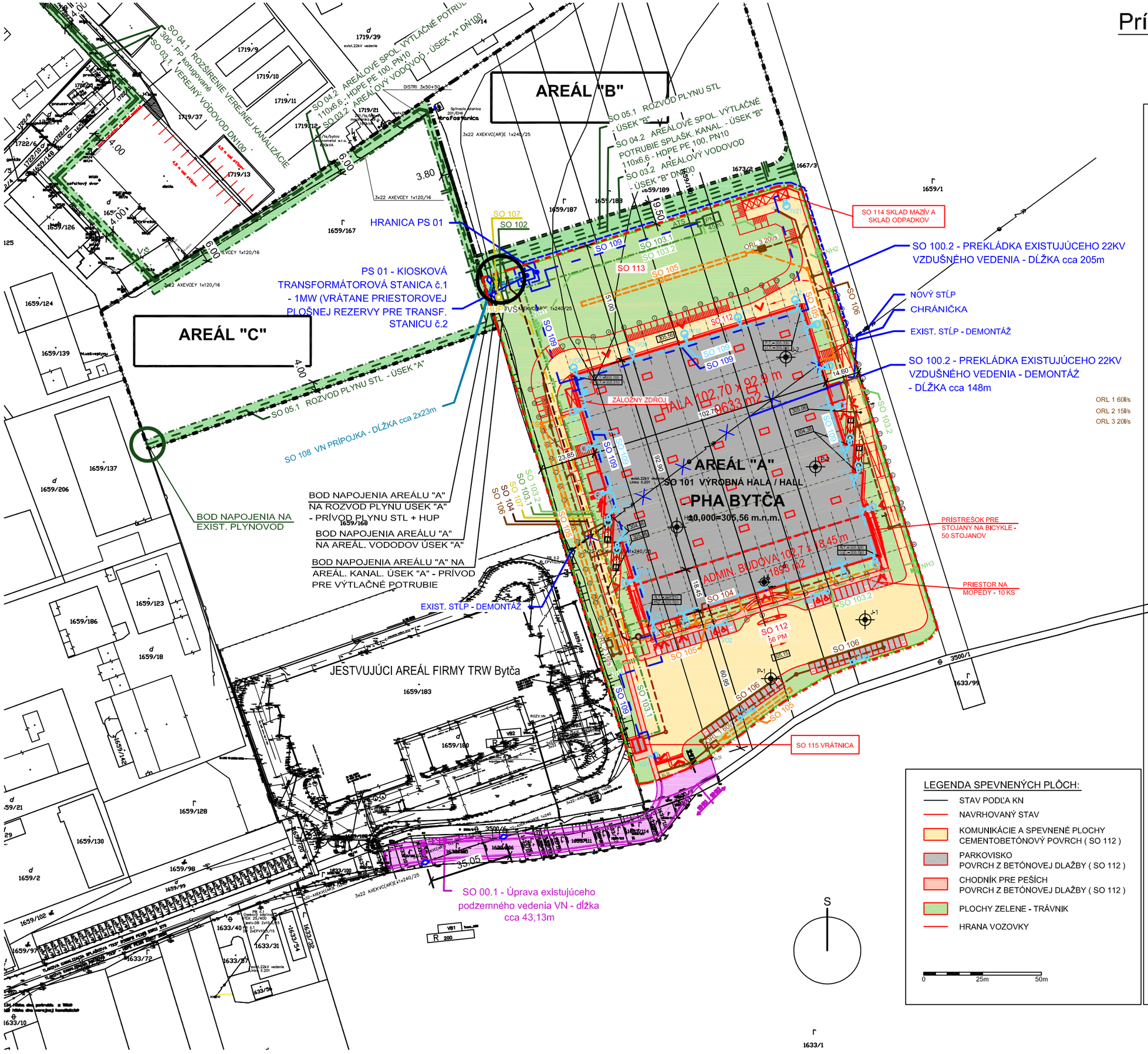


## LEGENDA INŽINIERSKYCH SIETÍ A ZAMERANIA:

EXISTUJÚCE

- Cesta
- Ocelová konštrukcia
- Príkladba
- Vodovodná šachta
- Kanalizačný poklop
- Parkové obrubníky
- Chránička vodovod. vedenia
- Chránička plyn. vedenia
- Tlaková kanalizácia splaškové "TKS" - HDPE PE100 SDR11 S75
- Čerpacia šachta
- Chodník
- Geodetický bod
- Strom
- Lampa VO
- Elektrická skrinka
- Poklop telekom. vedenia
- Mechanická závora
- Telekom. vedenia
- Tlaková kanalizácia dažďová "TKD" - HDPE PE100 SDR17 S8S8
- Odlučovač ropných látok
- Hydrant
- Hydrant
- Vod. šupätko
- Uličná vpusť
- Plyn. skrinka
- Stĺp konzer. ved.
- El. skrinka
- El. vedenie
- Vodovodné vedenie HDPE PE100 SDR11 S75
- Odlučovač tukov

Použitý: - Súradnicový systém: S-JTSK, Výškový systém: Bpv

NAVRHOVANÉ

- SO 104 PRÍPOJKA KANAL. A AREÁLOVÝ ROZVOD SPLAŠK. KANAL.
- SO 105 DAŽĎOVÁ KANALIZÁCIA
- SO 106 DAŽĎOVÁ KANALIZÁCIA CEZ ORL
- SO 107 PRÍPOJKA PLYNU
- SO 109 VONKAJŠÍ NN ROZVOD
- SO 110 VONKAJŠIE OSVETLENIE
- KANAL. ŠACHTA SPLAŠKOVEJ KANAL.
- KANAL. ŠACHTA DAŽĎOVEJ KANAL.
- KANAL. ŠACHTA DAŽĎ. KANAL. CEZ ORL
- ČERPACIA STANICA
- ORL 1,2,3 ODLUČOVAČ ROPNÝCH LÁTOK DO NEL 0,5 mg.l-1
- UV ULIČNÁ VPUSŤ
- VSAK č. 1,2,3 VSAKOVACÍ OBJEKT VO1, VO2, VO3
- VŠ VODOMERNÁ ŠACHTA (2,5x1,4x1,8)
- PN 45m3 POŽIARNA NÁDRŽ 45 m3
- ATS AUTOMATICKÁ TLAKOVÁ STANICA
- NH1 NADZEMNÝ HYDRANT
- HUP HLAVNÝ UZÁVER PLYNU
- VO2 STOŽIAR POZINK. (6m) S VÝBOJKOVÝM SVIETIDLOM - 70W JEDNOVÝLOŽNIKÝ, VYLOŽENE SVIET. 1m, 1KS
- VO2 STOŽIAR POZINK. (6m) S VÝBOJKOVÝM SVIETIDLOM - 70W DVOJVÝLOŽNÍKOVÝ, VYLOŽENE SVIET. 1m, 4KS
- 1VO2 VÝBOJKOVE SVIETIDLO 150W, 21KS, OSADENÉ NA FASÁDE
- STOJAN NA BICYKLE - 50 STOJANOV
- P-1, J-1, HG-1 JADROVÝ VRT+PENETRAČNÁ SONDA+HYDROGEOL VRT

## OBJEKTOVÁ SKLADBA:

| | |
|---|---|
| SO 100.1 | HTÚ A PRÍPRAVA ÚZEMIA |
| SO 100.2 | PREKLÁDKA EXISTUJÚCEHO 22kV VZDUŠNÉHO VEDENIA - RIEŠI SAMOSTATNÁ PROJEKTOVÁ DOKUMENTÁCIA |
| SO 101 | VÝROBNÁ HALA - PHA BYTČA - HSO |
| SO 102 | PRÍPOJKA VODY |
| SO 103.1 | AREÁLOVÝ ROZVOD PITNEJ VODY |
| SO 103.2 | AREÁLOVÝ ROZVOD POŽIARNEJ VODY A POŽIARNA NÁDRŽ |
| SO 104 | PRÍPOJKA A AREÁLOVÝ ROZVOD SPLAŠKOVEJ KANALIZÁCIE |
| SO 105 | DAŽĎOVÁ KANALIZÁCIA |
| SO 106 | DAŽĎOVÁ KANALIZÁCIA CEZ ORL |
| SO 107 | PRÍPOJKA PLYNU |
| SO 108 | PRÍPOJKA VN - RIEŠI SAMOSTATNÁ PROJEKTOVÁ DOKUMENTÁCIA |
| SO 109 | VONKAJŠÍ NN ROZVOD |
| SO 110 | VONKAJŠIE OSVETLENIE |
| SO 111 | KOMUNIKÁCIE A SPEVNENÉ PLOCHY |
| SO 112 | SADOVÉ ÚPRAVY |
| SO 113 | SKLAD MAZÍV A SKLAD ODPADKOV |
| SO 114 | VRÁTNICA |
| SO 115 | OPLOTENIE AREÁLU |
| SO 116 | PRÍPOJKA SLABOPRÚDU |

## PREVÁDZKOVÝ SÚBOR:

| | |
|---|---|
| PS 01 | TRANSFORMÁTOROVÁ STANICA - RIEŠI SAMOSTATNÁ PROJEKTOVÁ DOKUMENTÁCIA |
| PS 02 | TECHNOLÓGIA |

## LEGENDA SPEVNENÝCH PLÔCH:

- STAV PODĽA KN
- NAVRHOVANÝ STAV
- KOMUNIKÁCIE A SPEVNENÉ PLOCHY CEMENTOBETÓNOVÝ POVRCH ( SO 112 )
- PARKOVISKO POVRCH Z BETÓNOVEJ DLAŽBY ( SO 112 )
- CHODNÍK PRE PEŠÍCH POVRCH Z BETÓNOVEJ DLAŽBY ( SO 112 )
- PLOCHY ZELENE - TRÁVNIK
- HRANA VOZOVKY

0 25m 50m